



الغربية الذهبية  
GOLDEN-WESTERN

# الغربية الذهبية

للخرسانة الجاهزة

+966504100554



info@golden-western.sa



www.golden-western.sa



**GOLDEN WESTERN**

**READY MIX CONCRETE**



الغربية الذهبية  
GOLDEN-WESTERN

# الغربية الذهبية

للخرسانة الجاهزة

الملف التعريفي

[www.golden-western.sa](http://www.golden-western.sa)

GOLDEN WESTERN  
FOR READY MIX



الغربية الذهبية  
GOLDEN-WESTERN

## رسالة الترحيب

في شركة الغربية الذهبية  
للخرسانة الجاهزة, يسعدنا أن  
نرحب بكم ونتقدم إليكم  
بخالص التقدير والاحترام. فمنذ  
تأسيس الشركة, وضعنا  
الجودة والثقة أساساً لكل ما  
نقدمه, وحرصنا على أن نكون  
شريكاً موثوقاً في قطاع البناء  
والخرسانة الجاهزة.



كلمة رئيس مجلس الإدارة

شركاؤنا الكرام, إن مسيرتنا تقوم على رؤية واضحة  
وطموح متجدد نحو الابتكار والتميز, حيث نسعى باستمرار  
إلى تقديم حلول متكاملة تلبي احتياجات مشاريعكم  
وتسهم في تحقيق قيمة مستدامة في كل ما نقوم  
بتنفيذه.

لقد تأسست شركة الغربية الذهبية على مبادئ راسخة  
من النزاهة والعمل الجماعي والرؤية المستقبلية,  
ونسعى من خلالها إلى الإسهام في تطوير قطاع البناء  
ودعم مسيرة التنمية العمرانية في مجتمعنا.  
نشكر ثقتكم بانضمامكم إلينا في هذه الرحلة نحو التميز,  
ونتطلع إلى بناء مستقبل قوي ومستدام, بمتانة وجودة  
تضاهي قوة الخرسانة التي نضعها

# جدول المحتوى

1

تاريخ الشركة

6

القدرات التشغيلية والتقنية

9

محطات خلط الخرسانة

13

تقنيات التبريد

16

المعدات والدعم اللوجستي

19

أنظمة ادارة الجودة

30

سياسات الشركة

34

مصانع البلوك

40

المحاجر والكسارات

42

المشاريع والإنجازات

57

الشهادات والاعتمادات

82

الوثائق الرسمية

91

الخلطات



الغربية الذهبية  
GOLDEN-WESTERN

## تاريخ الشركة

تأسست شركة الغربية الذهبية للخرسانة الجاهزة عام 2012 بافتتاح أول مصنع لها في منطقة بريمان بمدينة جدة، ثم توسعت بافتتاح مصنعين إضافيين في الحمداية وذهبان. وخلال سنوات قليلة أصبحت شريكاً موثوقاً لقطاع المقاولات والتطوير العقاري، حيث تمتلك أسطولاً يضم نحو 125 شاحنة مجهزة بأنظمة تتبع وأكثر من 25 مضخة خرسانة لخدمة المشاريع بكفاءة عالية.

## Company history

Golden Western Ready-Mix Concrete Company was established in 2012 with the opening of its first plant in Buraiman, Jeddah. The company later expanded by establishing two additional plants in Al-Hamdaniyah and Dhahban. Within a few years, it became a trusted partner for the construction and real estate development sectors, operating a fleet of approximately 125 trucks equipped with tracking systems and more than 25 concrete pumps to efficiently serve projects across the region.



الغربية الذهبية  
GOLDEN-WESTERN

# الهيكل التنظيمي للشركة

رئيس مجلس  
الإدارة

المدير التنفيذي

مدير  
التشغيل

مدير الشؤون  
التجارية

المدير المالي

مدير ضبط الجودة

إدارة الموارد  
البشرية

مدير المصنع

المبيعات

المحاسبة

مدير الجودة

مدير الموارد البشرية

الإنتاج

التسويق

المشتريات

المختبر

شؤون الموظفين

التوزيع

خدمة العملاء

المخزون

تصميم الخلطات

الإدارة

مشغلي المضخات

العقود

مراقبة التكاليف

ضمان الجودة

العلاقات الحكومية



## رؤيتنا

تطمح شركة الغربية الذهبية للخرسانة الجاهزة إلى أن تكون من الشركات الرائدة في قطاع الخرسانة الجاهزة ومواد البناء، من خلال الابتكار وتبني أحدث التقنيات وتقديم منتجات وخدمات عالية الجودة تسهم في دعم التنمية العمرانية وبناء مستقبل مستدام.

## Our Vision

Golden Western Ready-Mix Concrete Company aspires to be a leading company in the ready-mix concrete and construction materials sector by adopting innovation, utilizing advanced technologies, and delivering high-quality products and services that support urban development and help build a sustainable future.



الغربية الذهبية  
GOLDEN-WESTERN

## مهمتنا

نسعى في شركة الغربية الذهبية إلى تقديم حلول متكاملة للخرسانة الجاهزة وفق أعلى معايير الجودة والكفاءة، من خلال فريق عمل متخصص، وتقنيات إنتاج حديثة، وخدمة عملاء متميزة، بما يلبي احتياجات عملائنا ويسهم في نجاح مشاريعهم.

## Our Mission

At Golden Western Ready-Mix Concrete, our mission is to provide integrated ready-mix concrete solutions with the highest standards of quality and efficiency through a skilled team, advanced production technologies, and exceptional customer service to meet our clients' needs and support the success of their projects.





## أهدافنا المستقبلية

تسعى شركة الغربية الذهبية للخرسانة الجاهزة إلى تحقيق نمو مستدام في الإنتاج وتعزيز مكانتها في سوق الخرسانة الجاهزة من خلال تطوير قدراتها التشغيلية وتبني أحدث التقنيات. كما تركز على الاستدامة وتحسين كفاءة الموارد والارتقاء بجودة المنتجات لتحقيق أعلى مستوى من رضا العملاء

### Future Goals

Golden Western Ready-Mix Concrete Company is committed to achieving sustainable growth in production while strengthening its position in the ready-mix concrete market. This is accomplished through continuous development of its operational capabilities and the adoption of advanced technologies. The company also prioritizes sustainability by improving resource efficiency and enhancing product quality, ensuring the highest levels of customer satisfaction .



الغربية الذهبية  
GOLDEN-WESTERN

# القدرات التشغيلية والتقنية

Operational & Technical Capabilities

ترتكز القدرات التشغيلية لشركة الغربية الذهبية على الخبرة والكفاءة العملية ، وتستند الى منظومة متكاملة من المحاور الأساسية التي تدعم نمو الشركة واستمرارية تطورها .



الغربية الذهبية  
GOLDEN-WESTERN

# لماذا تختار الغربية الذهبية

## 1- جودة عالية للمواد :

يتم اختيار مواد البناء بعناية فائقة لضمان الحصول على خليط خرساني قوي ومتين ويتم اختبار المكونات المستخدمة بشكل منتظم لضمان توافقها على المواصفات المطلوبة.

## 2- عملية إنتاج دقيقة :

يتم تنفيذ عمليات خلط الخرسانة بدقة عالية وفقاً للمواصفات القياسية ويتم استخدام معدات متطورة وتقنيات حديثة لضمان توزيع متجانس وفعال للمواد في الخليط. ويتم إجراء اختبارات معملية متعددة لقياس المقاومة، المرونة، الكثافة، والتركيب الكيميائي لضمان تلبية المعايير القياسية.

## 3- التدقيق والمراجعة :

يتم إجراء تدقيق دوري للعمليات والإجراءات للتأكد من الامتثال لمعايير الجودة، ولتحقيق الأداء المثالي يتم استخدام ملاحظات العملاء والاقتراحات لتحسين العمليات وتطويرها.

## 4- خدمة عملاء على مدار الساعة :

نحرص على تقديم دعم متواصل وخدمة توصيل في المواعيد المحددة، مع سرعة الاستجابة لجميع استفسارات العملاء عبر موقعنا الإلكتروني ومنصات التواصل الاجتماعي.



الغربية الذهبية  
GOLDEN-WESTERN

# Why Choose Golden Western

## 1- High-Quality Materials:

Construction materials are carefully selected to ensure a strong and durable concrete mix. All components are regularly tested to ensure full compliance with the required specifications.

## 2- Precise Production Process:

Concrete mixing is carried out with high precision in accordance with industry standards, using advanced equipment and modern technologies to ensure consistent material distribution and high-quality concrete performance.

## 3- Inspection and Quality Control:

Regular audits of processes and procedures are conducted to ensure compliance with quality standards. Customer feedback and suggestions are also utilized to continuously improve and develop operations.

## 4- 24/7 Customer Service:

We are committed to providing continuous support and timely delivery services, ensuring fast responses to all customer inquiries through our website and social media platforms.



الغربية الذهبية  
GOLDEN-WESTERN

# محطات خلط الخرسانة

Concrete Batching Plants



## فروعنا

تمتلك شركة الغربية الذهبية عدداً من الفروع داخل مدينة جدة، مما يتيح لنا تلبية احتياجات عملائنا بسرعة وكفاءة عالية. ويسهم قرب مصانعنا من مواقع المشاريع في تنفيذ الأعمال بدقة واحترافية. كما حرصت الشركة على تجهيز مصانعها بأحدث المعدات والتقنيات لضمان تقديم خدمات متميزة لعملائنا.

## Our Branches

Golden Western Company operates several branches across Jeddah, allowing us to respond quickly and efficiently to our customers' needs. The strategic proximity of our plants enables us to deliver projects with speed, accuracy, and professionalism. To ensure outstanding service, our facilities are equipped with the latest technologies and modern equipment.



الغربية الذهبية  
GOLDEN-WESTERN



مصنع بريمان



مصنع ذهبان



مصنع الحمداية

## منتجاتنا

تنتج مصانعنا جميع أنواع الخرسانات مثل :

- الخرسانة العادية
- الخرسانة المسلحة
- الخرسانة ذات الإجهادات المبكرة
- الخرسانة المستخدمة بالهياكل الخرسانية لاحقة الشد POST TENSION
- الخرسانة ذاتية الدمك
- الخرسانة خفيفة الوزن
- الخرسانات ذات المواصفات الخاصة
- الخرسانات ذات محتويات الميكروسيلكا, فلي آش, خبث الحديد , الفايبر وغيرها من المواد

## Our Products

Our factories produce all types of concrete such as:

- Plain concrete
- Reinforced concrete
- Prestressed concrete
- Concrete for post-tensioned structures
- Self-compacting concrete
- Lightweight concrete
- Special concrete
- Concretes containing microsilica, fly ash, iron slag, fiber





الغربية الذهبية  
GOLDEN-WESTERN

## تقنيات التبريد

# التحكم في درجات حرارة الخرسانة



## جهاز تبريد المياه (شيلر)

يحتوي المصنع على أجهزة لتبريد المياه المستخدمة في عملية الخلط وذلك للحفاظ على مواصفات الخرسانة وجودتها وضمن وصولها للموقع بدرجة حرارة مناسبة وللحفاظ على برودة المياه

تمتلك الشركة خزانات عملاقة معزولة لتخزين المياه الباردة لضمان استخدامها في كل الخرسانة المنتجة

## Water Cooling System (Chiller)

The plant is equipped with advanced water cooling systems used during the mixing process to maintain concrete quality and ensure that it reaches project sites at the proper temperature. The company also uses large insulated tanks to store chilled water, guaranteeing consistent temperature control in all produced concrete.



## مصانع الثلج

انطلاقاً من التزامنا بالحفاظ على البيئة وضمان جودة الخرسانة، أنشأت الشركة مصانع للثلج في كل فرع بسعة تخزينية تصل إلى 110 طن لكل مصنع، إلى جانب أنظمة تبريد المياه. ويُستخدم الثلج في خفض درجة حرارة الخرسانة أثناء الإنتاج لضمان وصولها إلى موقع المشروع وفق المواصفات القياسية، خاصة في ظل ارتفاع درجات الحرارة معظم فترات العام.

## ICE PLANT

To ensure environmental sustainability and maintain the quality of our concrete products, each branch operates an ice plant with a storage capacity of up to 110 tons, in addition to water cooling systems. The ice is used during production to reduce concrete temperature and ensure it reaches project sites in full compliance with standard specifications, especially during high ambient temperatures throughout the year.



الغربية الذهبية  
GOLDEN-WESTERN

# المعدات والدعم اللوجستي

مكاسر الخرسانة الجاهزة



المضخات



المعدات الثقيلة





## مكاسر الخرسانة الجاهزة

تمتلك شركة الغربية الذهبية أسطولاً قوياً يضم نحو 125 خلاطة خرسانية بسعة 12 م<sup>3</sup> من طراز مرسيدس، مما يضمن نقل الخرسانة إلى مواقع المشاريع بسرعة وكفاءة عالية.

### READY-MIX CONCRETE TRUCKS

Golden Western operates a powerful fleet of up to 125 Mercedes concrete mixers with a capacity of 12 m<sup>3</sup>, ensuring efficient and reliable delivery of ready-mix concrete from the plant to project sites.

النوع	السعة / م <sup>3</sup>	عدد السيارات
Truck Model	Capacity	Number of trucks
Mercedes Benz	12m <sup>3</sup>	125



## PUMPS

The company also owns a group of the latest pumps (25 pumps) of different lengths that operate with a remote control system as follows:

## المضخات

أيضاً تمتلك الشركة مجموعة من أحدث المضخات (25 مضخة) بأطوال مختلفة والتي تعمل بنظام التحكم عن بعد كما يلي:

الطول	العدد	المضخة
Length	Number of pump	Pump
42	7	EVERDIGM/PUTZMIESTER
47	2	EVERDIGM
53	2	EVERDIGM
56	10	EVERDIGM
61	1	KCP
63	2	EVERDIGM
70	1	EVERDIGM
<b>TOTAL</b>	<b>25</b>	



الغربية الذهبية  
GOLDEN-WESTERN

# انظمة ادارة الجودة

انظمة ادارة الجودة



مختبرات الجودة



اجهزة المختبر





الغربية الذهبية  
GOLDEN-WESTERN

## أنظمة إدارة الجودة

تغطي أنظمة إدارة الجودة لدينا جميع مراحل عملية الإنتاج، بدءاً من الحصول على المواد الخام وصولاً إلى تسليم المنتج النهائي، وتشمل:

Our quality management systems cover all stages of the production process, from raw material procurement to final product delivery, and include:

### Quality Control

Strict quality control inspections are conducted at every step of the production process to ensure that our concrete products meet specific requirements for strength, durability, and consistency

### مراقبة الجودة

تجري عمليات فحص صارمة لمراقبة الجودة في كل خطوة من خطوات عملية الإنتاج للتأكد من أن منتجاتنا الخرسانية تلبى المتطلبات المحددة من حيث القوة والمتانة والاتساق.



الغربية الذهبية  
GOLDEN-WESTERN

## Quality Control

Our quality assurance team conducts regular audits to ensure compliance with industry standards and continuously improves processes to maintain high quality and efficiency.

## Documentation and

## Traceability

We maintain comprehensive records to ensure full traceability, transparency, and accountability across all stages — from raw material sourcing and production to quality testing and final delivery

## ضمان الجودة

يقوم فريق ضمان الجودة المتخصص لدينا بمراقبة وتدقيق لتحديد وإجراءاتنا عملياتنا المجالات التي تحتاج إلى تحسين وضمان الامتثال لمعايير ولوائح الصناعة.

## التوثيق والتتبع

نحافظ على توثيق شامل لجميع مراحل العمل، بدءًا من مصادر المواد الخام والإنتاج واختبارات الجودة وحتى تسليم المنتجات، مما يضمن تتبع المنتجات وتعزيز الشفافية والمساءلة عبر سلسلة التوريد.



الغربية الذهبية  
GOLDEN-WESTERN

## Training and Development

We invest in continuous employee development to uphold high quality standards and deliver outstanding customer service.

## Continuous improvement

We are committed to continuous improvement by regularly updating our quality management systems to ensure high standards, meet customer expectations, and strengthen our position as a trusted construction partner.

## التدريب والتطوير

نستثمر في التطوير المستمر لموظفينا للحفاظ على أعلى معايير الجودة وتقديم خدمة عملاء متميزة.

## التحسين المستمر

نلتزم بالتحسين المستمر عبر مراجعة وتطوير أنظمة إدارة الجودة بانتظام، بما يضمن تطبيق أفضل الممارسات وتلبية توقعات العملاء وتعزيز مكانتنا كشريك موثوق في قطاع البناء.



الغربية الذهبية  
GOLDEN-WESTERN

## Our Commitment to Quality

At Golden Western, we are committed to delivering high-quality products and services that exceed customer expectations, while focusing on continuous improvement and strengthening our position as a trusted leader in the construction industry

## التزامنا بالجودة

نلتزم في شركة الغربية الذهبية بتقديم منتجات وخدمات عالية الجودة تتجاوز توقعات العملاء، مع التركيز على التحسين المستمر وتعزيز مكانتنا كشريك موثوق ورائد في قطاع البناء.



## مختبر الجودة

### Quality Lab

The company has established a modern laboratory to test concrete quality at all stages of production, in addition to field vehicles equipped for sample collection and testing, ensuring product quality and customer confidence.

جهزت الشركة مختبراً حديثاً لفحص جودة الخرسانة في جميع مراحل الإنتاج، إضافة إلى سيارات ميدانية مجهزة لأخذ العينات وإجراء الاختبارات، بما يضمن جودة المنتجات وثقة العملاء.



## فريق مراقبة الجودة

### Quality Control Team

The quality control team conducts testing and issues periodic reports that support continuous improvement and informed decision-making. The team also oversees equipment calibration, raw material selection, and product development to ensure the highest quality standards and customer confidence

يقوم فريق مراقبة الجودة بإجراء الاختبارات وإصدار تقارير دورية تدعم التطوير المستمر واتخاذ القرارات، إضافة إلى معايرة الأجهزة واختيار المواد الخام وتطوير المنتجات، لضمان أعلى مستويات الجودة وثقة العملاء.



الغربية الذهبية  
GOLDEN-WESTERN

## أجهزة المختبر

Laboratory equipment



جهاز المكافئ الرملي



جهاز فيكات



جهاز قياس محتوى الهواء



جهاز قياس هبوط الخرسانة



الغربية الذهبية  
GOLDEN-WESTERN

## أجهزة المختبر

Laboratory equipment



خلاطة مختبر



فرن تجفيف



مناخل قياسية



مكيينة اختبار عينات



الغربية الذهبية  
GOLDEN-WESTERN

## أجهزة المختبر

Laboratory equipment



مكعبات عينات الخرسانة



قالب اختبار الوزن النوعي



جهاز اختبار PH & TDS



مسطرة اختبار الفلطة والاستطالة



الغربية الذهبية  
GOLDEN-WESTERN

## أجهزة المختبر

Laboratory equipment



سلندرات اختبار العينات



جهاز لوس أنجلوس



ميزان



جهاز قياس النفاذية



الغربية الذهبية  
GOLDEN-WESTERN

# سياسات الشركة

سياسة الجودة



سياسة البيئة



سياسة السلامة





## سياسة الجودة

### Quality Policy

تلتزم شركة الغربية الذهبية بتقديم منتجات وخدمات عالية الجودة تلي متطلبات العملاء في الوقت المناسب، مع التركيز على التحسين المستمر لنظام إدارة الجودة وقياس رضا العملاء واختيار موردين موثوقين، بما يعزز مكانتها كشريك رائد في قطاع البناء.

Golden Western is committed to delivering high-quality products and services that meet customer requirements on time, while focusing on continuous improvement of its quality management system, monitoring customer satisfaction, and selecting reliable suppliers, thereby strengthening its position as a leading partner in the construction sector.



## سياسة السلامة

### Safety Policy

### HSE Commitment

تلتزم الشركة بتوفير بيئة عمل آمنة من خلال تطبيق نظام فعال للصحة والسلامة، وتحديد المخاطر والحد منها، وتدريب الموظفين ومتابعة الأداء لضمان حماية الأفراد وتحسين كفاءة العمل.

The company is committed to providing a safe working environment by implementing an effective health and safety system, identifying and reducing risks, training employees, and monitoring performance to ensure the protection of people and improve operational efficiency.



## سياسة البيئة

### Environment Policies

تلتزم الشركة بتطبيق نظام إدارة بيئية وفق المعايير الدولية، للحد من الآثار البيئية وتحسين استخدام الموارد، مع تعزيز الوعي البيئي والاستعداد للطوارئ.

The company is committed to implementing an environmental management system in line with international standards to reduce environmental impacts, improve resource efficiency, enhance environmental awareness, and maintain emergency preparedness.



الغربية الذهبية  
GOLDEN-WESTERN

# مصانع البلوك



## مصنع البلوك والمنتجات الأسمنتية

### Block & Cement Products Factories

أنشأت الشركة مصنعين لإنتاج البلوك والمنتجات الأسمنتية في بريمان وذهبان، مزودين بأحدث المعدات وخلطات مركزية وماكينات ZENETH. ويتم الإنتاج والتخزين وفق معايير الجودة وتحت إشراف مهندسين متخصصين لضمان جودة عالية.

The company established two factories for producing blocks and cement products in Briman and Dhahban, equipped with the latest machinery, dedicated central mixers, and ZENETH block-making machines.

Production and storage are carried out in accordance with quality standards under the supervision of specialized engineers to ensure high product quality.



الغربية الذهبية  
GOLDEN-WESTERN

## خصائص البلوك الاسمنتي العادي

### Properties of ordinary cement blocks

مقاوم للتشقق والتصدع  
Resistant to cracking  
and splitting

عازل طبيعي  
للصوت والحرارة  
A natural insulator of heat  
and sound



خشونة السطح  
Rough Surface

متوفر بجميع  
الاشكال والمقاسات  
Available in all shapes  
and sizes

## تنتج الشركة مختلف الانواع ومقاسات البلوك منها :

The regular block offers the builder a somewhat heavierweight, which helps to stabilize the constructions in the lower floors also in the . foundation

البلوك العادي الذي يقدم للمباني وزناً أقل نوعاً ما، مما يساعد على ثبات الإنشاءات في الأدوار السفلية وقضية الردم .

تفاصيل الحزمة
M2 per pack
4.32
Block per Pack
54
Block Size / mm
200 x 400

Technical Properties		الخصائص الفنية
Face Size	200 x 400 Mm	مقاس الوجه
Dry Density	1190Kg/m <sup>3</sup>	الكثافة الجافة
Compressive Strength	5-3.5 MPA	متوسط قوة الضغط
Configuration	Hollow	النوعية

## البلوك الإسمنتي البركاني

البلوك البركاني المفرغ خفيف الوزن يخفف الأحمال على المنشآت ويوفر خصائص حرارية مناسبة، ويُصنع من مواد بركانية ويتوفر بعدة مقاسات.

### Properties of Volcanic cement blocks

Hollow blocks are lightweight, reducing structural loads while providing suitable thermal properties. They are made from volcanic raw materials and are available in various sizes.

Size(A)

200x200x400 Mm

مقاس (أ)

#### تفاصيل الحزمة

M2 per pack

4.32

Block per Pack

54

Block Size / mm

200 x 400

#### Technical Properties

#### الخصائص الفنية

Dry Denisty

1000Kgm3

الكثافة الجافة

Compressive Strength

5-3.5MPA

متوسط قوة الضغط

Thermal Conductivity

0.36 W/mk

الموصلية الحرارية

Fire Resistance

3 Hours

مقاومة الحريق

Configuration

Hollow

النوعية



الغربية الذهبية  
GOLDEN-WESTERN

Size(B)

400x200x150 Mm

مقاس(ب)

#### تفاصيل الحزمة

M2 per pack

4.32

Block per Pack

72

Block Size / mm

150 x 400

#### Technical Properties

#### الخصائص الفنية

Dry Denisty	1190Kgm3	الكثافة الجافة
Compressive Strength	5-3.5MPA	متوسط قوة الضغط
Thermal Conductivity	0.36 W/mk	الموصلية الحرارية
Fire Resistance	3 Hours	مقاومة الحريق
Configuration	Hollow	النوعية

Size(C)

200x200x400 Mm

مقاس(ت)

#### تفاصيل الحزمة

M2 per pack

3.96

Block per Pack

99

Block Size / mm

100 x 400

#### Technical Properties

#### الخصائص الفنية

Dry Denisty	1190Kgm3	الكثافة الجافة
Compressive Strength	5.3MPA	متوسط قوة الضغط
Configuration	Hollow	النوعية



الغربية الذهبية  
GOLDEN-WESTERN

## البلوك الاسمنتي المعزول

insulated cement block

Insulated blocks are a cost-effective and practical construction solution. They are easy to use, provide a suitable surface for finishing works, and are available in various sizes.

البلوك المعزول حل اقتصادي وعملي للبناء، سهل الاستخدام ويوفر سطحًا مناسبًا لأعمال التشطيبات، ومتوفر بمقاسات مختلفة.

Size(A)	400x200x300 Mm	مقاس (أ)
Size(B)	400x200x250 Mm	مقاس (ب)
Size(C)	400x200x200 Mm	مقاس (ت)

Technical Properties		الخصائص الفنية
Dry Denisty	1000Kgm3	الكثافة الجافة
Compressive Strength	5-3.5MPA	متوسط قوة الضغط
Configuration	Hollow	النوعية

Packing Details		تفاصيل الحزمة
Block Size / mm	Pack per Block	M2 per pack
200 x 400	54	4.32



الغربية الذهبية  
GOLDEN-WESTERN

# المحاجر والكسارات



## الكسارات والمحاجر

### Crushers & Quarries

حيث أن البحص هو العنصر الأكثر استخداما في الخلطة الخرسانية، فقد أنشأت الغربية الذهبية عدد 2 من المحاجر لضمان ومراقبة جودتها، والوصول إلى بحص عالي الجودة بالمقاسات والأحجام المطلوبة.

As gravel is the most commonly used element in concrete mix, Al Gharbia Al Dhahabia has established two quarries to ensure and monitor its quality, and to reach high-quality gravel in the required sizes and dimensions .



الغربية الذهبية  
GOLDEN-WESTERN

# مشاريعنا وانجازاتنا

تُعد شركة الغربية الذهبية من رواد حلول الخرسانة عالية الجودة، بخبرة ناجحة في تنفيذ المشاريع ودعم التنمية العمرانية، مع التزام راسخ بالجودة ورضا العملاء وشراكة حقيقية في بناء مستقبل أفضل.

---

**Golden Western is a leading provider** of high-quality concrete solutions, with a proven track record in project execution and urban development. The company is committed to excellence, customer satisfaction, and being a trusted partner in building a better future.



## ملعب وسط جدة

### Jeddah Central Stadium

ملعب وسط جدة، هو أحد المنشآت الرياضية وأحد الملاعب الـ 15 المخصصة لاستضافة كأس العالم 2034،

Jeddah Central Stadium, is a sports facility and one of the 15 stadiums designated to host the 2034 World Cup.



وهو من الملاعب الأربعة المخصصة لهذا الحدث العالمي في مدينة جدة كما أنه من الملاعب التي ستستضيف بطولة آسيا 27

It is one of the four stadiums designated for this global event in the city of Jeddah, and it is also one of the stadiums that will host the 2027 Asian Cup.



الغربية الذهبية  
GOLDEN-WESTERN

# مشروع ضاحية سديم

Sedayem Suburb Project





الغربية الذهبية  
GOLDEN-WESTERN

# مشروع محطة مياه بريمان

## Bouriman Water Station





الغربية الذهبية  
GOLDEN-WESTERN

# مدارس الأندلس التعليمية

AL Andalos Schools





الغربية الذهبية  
GOLDEN-WESTERN

# شركة مدارس الفال التعليمية

Al Fal Educational Schools Company





**GOLDEN WESTERN  
FOR READY MIX**

العديد والعديد من المطورين العقاريين وشركاء  
النجاح التي تتشرف الغربية الذهبية بالعمل معهم  
مثل:

---

**There are many, many real estate developers and  
success partners that Western Golden is honored  
to work with, such as:**

# مشاريع شركة إقناع العقارية

Iqnaa Real Estate Company



GOLDEN WESTERN  
FOR READY MIX



# مشاريع شركة آفاق للتطوير العقاري

## Aafaq Real Estate Development Company



GOLDEN WESTERN  
FOR READY MIX



# مشاريع شركة داركو العقارية

## Darco Company Projects



# مشاريع مجموعة المؤيد للتمليك والتطوير العقاري

## Almoayyed Group projects

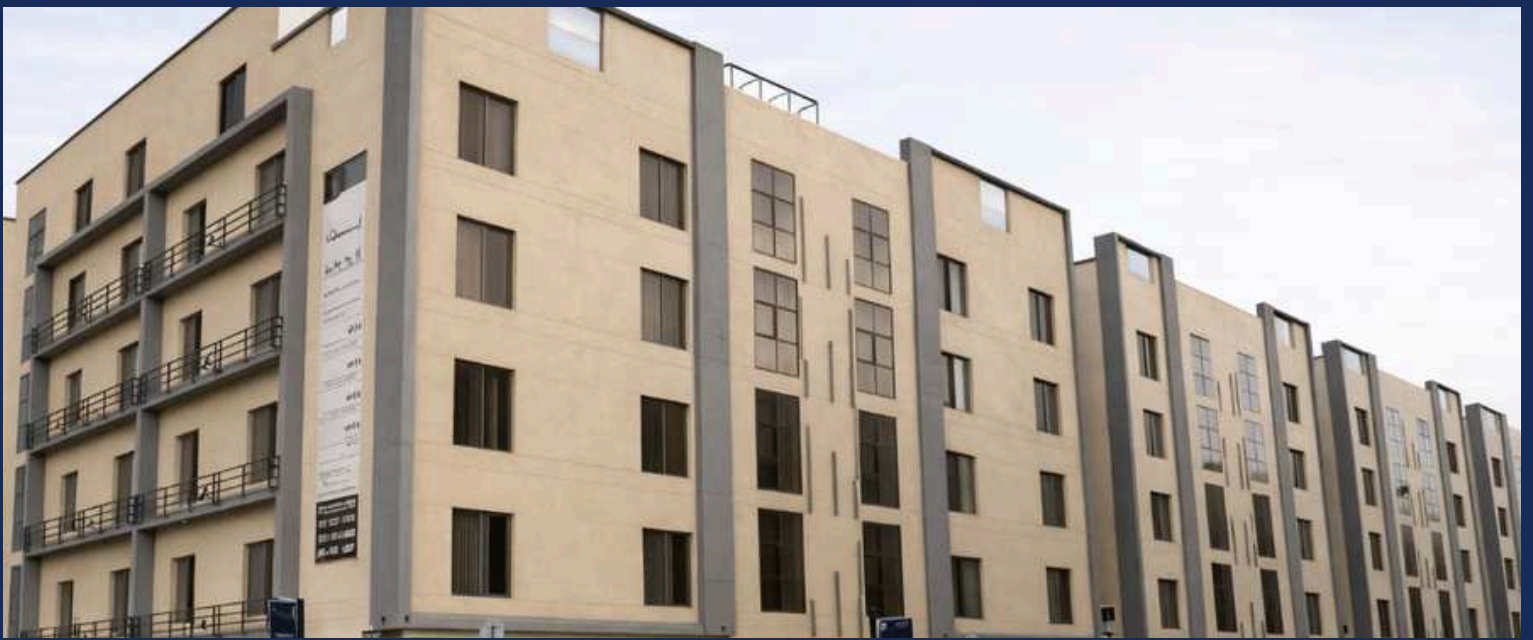
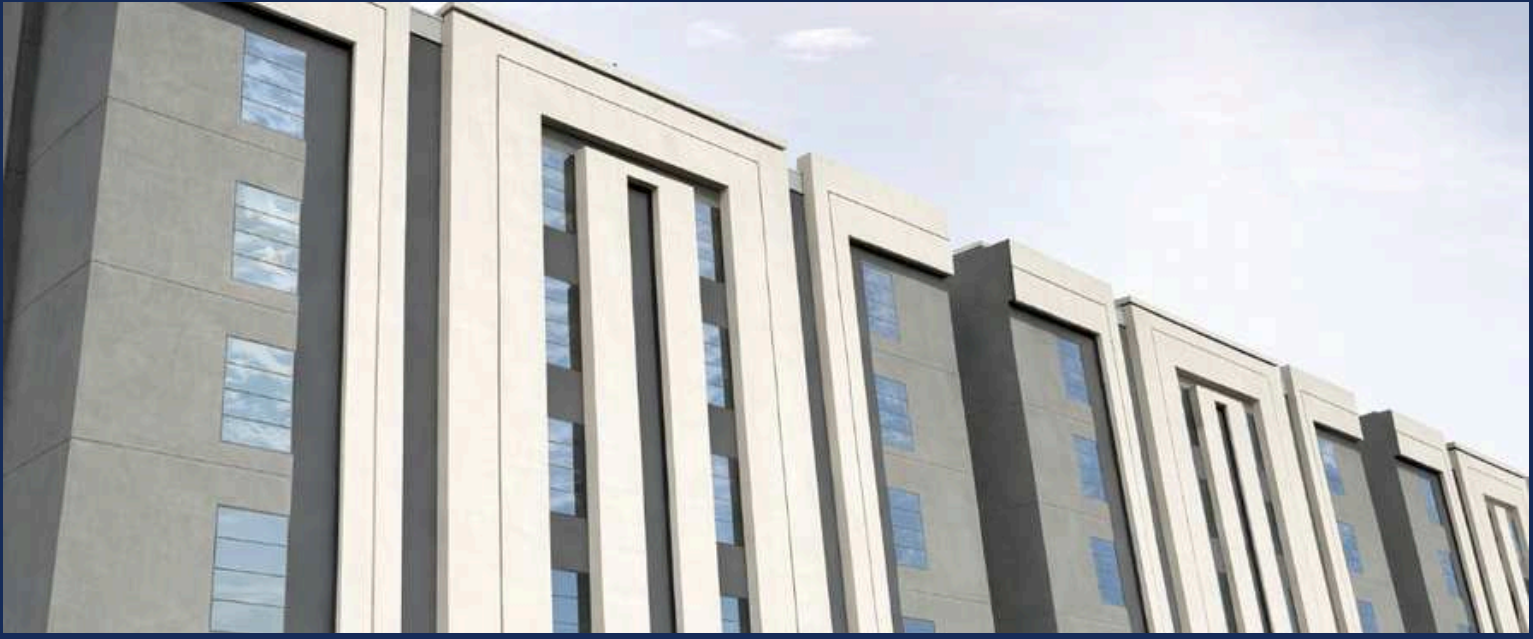

# مشاريع شركة راز العقارية

RAZ Real Estate Company



GOLDEN WESTERN  
FOR READY MIX



# مشاريع شركة روابط العقارية

## Rwabet Developments Company



GOLDEN WESTERN  
FOR READY MIX



# مشاريع شركة إتمام العربية

Etmam Arabia Company



GOLDEN WESTERN  
FOR READY MIX





الغربية الذهبية  
GOLDEN-WESTERN

# الشهادات والاعتمادات

شهادة ISO



الشهادات الدولية



شهادة NRMCA





الغربية الذهبية  
GOLDEN-WESTERN

# شهادات الايزو

ISO Certifications



ISO 45001  
OCCUPATIONAL HEALTH & SAFETY  
MANAGEMENT SYSTEM

ISO 14001  
ENVIRONMENTAL  
MANAGEMENT SYSTEM

ISO 9001  
QUALITY  
MANAGEMENT SYSTEM



الغربية الذهبية  
GOLDEN-WESTERN



## Certificate of Registration

### GOLDEN WESTERN READY-MIX

BURIMAN BESIDE TAHLIA, P.O. BOX: 23453, KSA

has been assessed and Certified by Otabu Certification Pvt. Ltd.  
as meeting the requirements of:

### ISO 9001:2015 Quality Management System

For the following scope of activities:

**PRODUCTION OF READY - MIXED CONCRETE PRODUCTS IN  
VARIOUS CLASSES AND BLOCKS**

Date of Initial Registration: 26 February 2026  
Date of this Certificate: 26 February 2026  
Certificate Expiry: 25 February 2029  
(subject to the company maintaining its system to the  
required standard)



1st Surveillance Due: 25 February 2027  
2nd Surveillance Due: 25 February 2028  
Issue & Revision No: 01 & NA

Certificate No:- 0226Q541426

To Verify this Certificate please visit at [www.otabucert.com](http://www.otabucert.com)



  
Dr. Anita Gupta  
(Managing Director)

\*Validity of the certificate is subject to successful completion of surveillance audit on or before due date (in case surveillance audit is not allowed to be conducted, this certificate shall be suspended/withdrawal). \*This Certificate of Registration remains the Property of Otabu Certification Pvt. Ltd. and shall be returned immediately upon request.

Email:- [info@otabucert.com](mailto:info@otabucert.com) website:-[www.otabucert.com](http://www.otabucert.com)



الغربية الذهبية  
GOLDEN-WESTERN



# Certificate of Registration

## GOLDEN WESTERN READY-MIX

BURIMAN BESIDE TAHLIA, P.O. BOX: 23453, KSA

has been assessed and Certified by Otabu Certification Pvt. Ltd.  
as meeting the requirements of:

### ISO 45001:2018

### Occupational Health & Safety Management System

For the following scope of activities:

**PRODUCTION OF READY - MIXED CONCRETE PRODUCTS IN  
VARIOUS CLASSES AND BLOCKS**

Date of Initial Registration: 26 February 2026  
Date of this Certificate: 26 February 2026  
Certificate Expiry: 25 February 2029  
(subject to the company maintaining its system to the  
required standard)



1st Surveillance Due: 25 February 2027  
2nd Surveillance Due: 25 February 2028  
Issue & Revision No: 01 & NA

Certificate No:- 02260541626

To Verify this Certificate please visit at [www.otabucert.com](http://www.otabucert.com)



Dr. Anita Gupta  
(Managing Director)

\*Validity of the certificate is subject to successful completion of surveillance audit on or before due date (in case surveillance audit is not allowed to be conducted, this certificate shall be suspended/withdrawn). \*This Certificate of Registration remains the Property of Otabu Certification Pvt. Ltd. and shall be returned immediately upon request.

Email:- [info@otabucert.com](mailto:info@otabucert.com) website:-[www.otabucert.com](http://www.otabucert.com)



الغربية الذهبية  
GOLDEN-WESTERN



# Certificate of Registration

## GOLDEN WESTERN READY-MIX

BURIMAN BESIDE TAHLIA, P.O. BOX: 23453, KSA

has been assessed and Certified by Otabu Certification Pvt. Ltd.  
as meeting the requirements of:

### ISO 45001:2018

### Occupational Health & Safety Management System

For the following scope of activities:

**PRODUCTION OF READY - MIXED CONCRETE PRODUCTS IN  
VARIOUS CLASSES AND BLOCKS**

Date of Initial Registration: 26 February 2026  
Date of this Certificate: 26 February 2026  
Certificate Expiry: 25 February 2029  
(subject to the company maintaining its system to the required standard)



1st Surveillance Due: 25 February 2027  
2nd Surveillance Due: 25 February 2028  
Issue & Revision No: 01 & NA

Certificate No:- 02260541626

To Verify this Certificate please visit at [www.otabucert.com](http://www.otabucert.com)



Dr. Anita Gupta  
(Managing Director)

\*Validity of the certificate is subject to successful completion of surveillance audit on or before due date (in case surveillance audit is not allowed to be conducted, this certificate shall be suspended/withdrawn). \*This Certificate of Registration remains the Property of Otabu Certification Pvt. Ltd. and shall be returned immediately upon request.

Email:- [info@otabucert.com](mailto:info@otabucert.com) website:- [www.otabucert.com](http://www.otabucert.com)



الغربية الذهبية  
GOLDEN-WESTERN

## الشهادات الدولية

INTERNATIONAL CERTIFICATIONS



**NRMCA**®

NATIONAL READY MIXED  
CONCRETE ASSOCIATION



الغربية الذهبية  
GOLDEN-WESTERN

## National Ready Mixed Concrete Association



### Certificate of Conformance Concrete Production Facilities

THIS IS TO CERTIFY THAT

**Jeddah Plant 4, Jeddah, KSA**

### **Golden Western Readymix Concrete & Contracting**

has been inspected by the undersigned licensed professional engineer for conformance with the requirements of the *Check List for Ready Mixed Concrete Production Facilities*. As of the inspection date, the facility meets the requirements for production by

**Central Mixing with Automatic Batching.**

Signature of Licensed Professional Engineer



[Seal]

**February 03, 2025**

Inspection Date

**February 03, 2027**

Expiration Date

This company will maintain this facility in compliance with the checklist requirements and promptly correct any deficiencies that develop.

Signature of Company Official & Title



**NOTICE:** The checklist verifies that the plant facilities are designed and factory for concrete production when operated correctly. However, compliance of the concrete with specification requirements must be confirmed through standard inspection methods and other programs.

This certificate is issued by the National Ready Mixed Concrete Association (NRMCA) to confirm that the production facility complies with the requirements outlined in Section 3 of the NRMCA Quality Control Manual for Ready Mixed Concrete Production Facilities. Unauthorized reproduction or misuse of this certificate may result in legal action.

Verify Certification

Plant ID #: 863477

Certification ID #: 33484

National Ready Mixed Concrete Association • 66 Canal Center Plaza, Suite 280, Alexandria, VA 22314 • www.nrmca.org

02/26/2025 11:32:03 AM

© 1985, 1992, 2001, 2002, 2006, 2006, 2012, 2015, 2016, 2024, 2025



الغربية الذهبية  
GOLDEN-WESTERN

## National Ready Mixed Concrete Association



### Certificate of Conformance Concrete Production Facilities

THIS IS TO CERTIFY THAT

*Jeddah Plant 2, Jeddah, KSA*

***Golden Western Readymix Concrete & Contracting***

has been inspected by the undersigned licensed professional engineer for conformance with the requirements of the *Check List for Ready Mixed Concrete Production Facilities*. As of the inspection date, the facility meets the requirements for production by

***Central Mixing with Automatic Batching.***



[Seal]

Signature of Licensed Professional Engineer

***February 04, 2025***

Inspection Date

***February 04, 2027***

Expiration Date

This company will maintain this facility in compliance with the checklist requirements and promptly correct any deficiencies that develop.

Signature of Company Official & Title



**NOTICE:** The check list verifies that the plant facilities are deemed satisfactory for concrete production when operated correctly. However, compliance of the concrete with specification requirements must be confirmed through standard inspection methods and test agreements.

This certificate is issued by the National Ready Mixed Concrete Association (NRMCA) to confirm that the production facility complies with the requirements outlined in Section 1 of the NRMCA Quality Control Manual for Ready Mixed Concrete Production Facilities. Unauthorized reproduction or reuse of this certificate may result in legal action.

Verify Certification

Plant ID #: 867476

Certification ID #: 33483

National Ready Mixed Concrete Association • 66 Canal Center Plaza, Suite 250, Alexandria, VA 22314 • [www.nrmca.org](http://www.nrmca.org)

02/26/2025 11:26:24 AM

© 1942, 1947, 1961, 2002, 2006, 2008, 2012, 2013, 2019, 2024, 2025



الغربية الذهبية  
GOLDEN-WESTERN

فيول العالمية  
الخدمات المقارنة



MILESTONE  
CONTRACTORS

Contractor's Submittal MT # 00013 Category Revision No. 0

Project Title مجاة هاوتس\_ سرات

Contract Title مجموعة حياة الممران المقارلات العامة Contract No.

Submittal Title:

CATEGORY: (RIP- Report, SO- Shop, Shop Drawings, MM: Material Supplier's Data, MM: Materials, MT: Standard SAM: Sample, SC: Subcontractor, NC: General Suppliers, AC: Contractors, AC: Asse Coords in trade manufacturers, AS: The Mutual, Panderd NC: and Contract: Sample, Other MM: A before in case suppliers same on file a herosants in name, first gence. Clear sector food body on dose changes article below. We are: sending herewith unter eparals cover the drawings / documents / samples listed below.

Item No.	Dwgs, Specs, Boq Ref.	Description	Format	Copies
MT-013	SUPPLIER APPROVAL	اعتماد مصنع الخربة الخرستنة		1

We certify that the documents / materials submitted herewith have been reviewed in detail and are in strict conformance with the contract drawings and specifications except as otherwise stated.

Submitted by Contractor  
Name: مريع مصطفي محمد / م / Signature: Date:

Received by Consultant  
Name: مريع مصطفي محمد / م / Signature: Date:

First Cycle Distribution:  DM  Consultants

Submittal Sign-Off by Consultant  
APPROVED  
 (A) Approved  
 (B) Approved As Noted  
 (C) As Noted, Resubmit  
 (D) Not Approved  
 (E) Not Required

Submittal Sign-Off by Consultant  
Name: احمد مصطفي محمد / م / Signature: Date: 2015-10

Development Manager (When necessary)  
Name: Signature: Date:

Approved by Client (When necessary)  
Name: Alaa Alyasrah Signature: Date:

Received by Contractor  
Name: مازن مويضة الجبتي Signature: Date:

Contractors are cautioned only to submit this in order to relieve the contractor from compliance with the requirements of The Contract. This submittal in no way relieves the contractor from compliance with the requirements of The Contract. The contractor shall be responsible for the accuracy of the information provided and shall be held liable for any errors, omissions, or delays resulting from the use of this submittal. The contractor shall be held liable for any errors, omissions, or delays resulting from the use of this submittal. The contractor shall be held liable for any errors, omissions, or delays resulting from the use of this submittal.

Second Cycle Distribution:  DM (Original)  Client  Consultants



الغربية الذهبية  
GOLDEN-WESTERN

<b>مجمع مدارس الامتياز المعرفي</b> <b>طلب اعتماد وثائق</b>		
24-02-2025	تاريخ التقديم:	17-DT-FMC-SP
موكاتبها	كهرباء	إنشائي
		Civil
الوصف	المرفقات	
Pre-qualification البند المقدم: For Ready Mix Concrete (Golden Western Readymix)	هريف بالشركة/المورد معدات واصفات سومات هيدرات اختبارات معلومات فنية اخرى	
Eng. Shadi Jamous مدير المشروع: التوقيع:	المهندس المختص: التوقيع:	خاص بالمقاول:
ملاحظات الاستشاري	قرار الاستشاري	خاص بالاستشاري:
لا مانع من استخدام مورد الخرسانة الجاهزة ( Golden Western Ready mix ) مع إضافتنا - Concrete mix design for ( C <sub>20</sub> - C <sub>25</sub> - C <sub>30</sub> - C <sub>35</sub> ) OPC and SRC	A <input type="checkbox"/> يحدد B <input type="checkbox"/> يحدد طابعا للملاحظات المنكورة C <input type="checkbox"/> تراجع الملاحظات ويعاد التقديم D <input type="checkbox"/> مرفوض وتراجع الملاحظات	
	التاريخ: التوقيع:	المهندس المختص: التاريخ: التوقيع:
مدير المشروع: التوقيع:		



الغربية الذهبية  
GOLDEN-WESTERN

Contractor's Submittal	IFMI-MT-STR-0073	Category	MT	Revision No. 1
Project Title	مشروع دار مسر خيلا			
Contract Title	خط انشاء اعمال البنية التحتية لمشروع دار مسر الواقع في حي العلاء، مدينة عدا		Contract No.	DARS-CON-SRE/ALAL-0001-00
Submittal Title:	GOLDEN WESTERN READY-MIX & CONTRACTING COMPANY PROFILE			
CATEGORY: RP= Report SD= Shop Drawing MD= Manufacturer's / Supplier's Data MT= Material SM= Sample SC= Subcontractor, MS= Method Statement GI= Certificate TT= Test Result G= Guarantee AS= As Built Drawing TS= Time Schedule OT= Other We are sending herewith under separate cover the drawings / documents / samples listed below				
Item No.	Drawg. Specs. Bqg Ref.	Description	Format	Copies
1.	-	GOLDEN WESTERN READY-MIX & CONTRACTING COMPANY PROFILE AND PREQUALIFICATION	HARD COPY	1
We certify that the documents / materials submitted herewith have been reviewed in detail and are in strict conformance with the contract drawings and specifications except as otherwise stated.				
Submitted by Contractor				
Name: Engr. AMR ASSY		Signature:	Date: 2023-08-17	
Received by Consultant				
Name:		Signature:	Date: 17 AUG 2023	
First Cycle Distribution: <input type="checkbox"/> DM <input type="checkbox"/> Consultants				
Consultant Review Comments				
للوائح من اعمال دار مسر خيلا (شركة الغربية الذهبية) المرسلة اليكم مع عملها للقبول في الموقع			<input type="checkbox"/> (A) Approved <input checked="" type="checkbox"/> (B) Approved As Noted <input type="checkbox"/> (C) As Noted, Resubmit <input type="checkbox"/> (D) Not Approved <input type="checkbox"/> (E) Not Required	
Submitted Sign Off by Consultant				
Name:		Signature: Egi Al.ay Alyaseh	Date: 17/08/2023	
Development Manager (When necessary)				
Name:		Signature:	Date:	
Approved by Client (When necessary)				
Name:		Signature:	Date:	
Received by Contractor				
Name: MURHANAD ALAWI		Signature:	Date: 17 AUG 2023	
Contractors or consultants have reviewed in accordance during the review period, and the contractor has complied with the requirements of the Contract. This check is only for review of general compliance with the design, contract of the project and general compliance with the information given in the contract documents. The contractor is responsible for reviewing and executing all drawings and instructions, including technical specifications and techniques of construction, coordinating his work with that of other trades and performing his work in a safe and satisfactory manner.				
Second Cycle Distribution: <input type="checkbox"/> DM (Original) <input type="checkbox"/> Consultants				





الغربية الذهبية  
GOLDEN-WESTERN





الغربية الذهبية  
GOLDEN-WESTERN





الغربية الذهبية  
GOLDEN-WESTERN

 GOLDEN WESTERN READY-MIX & CONTRACTING EST.

 **اكنان الحجر**  
مستشارات الهندسة

**خطيب اعتماد**

التاريخ : 2023/8/30 م

السيد / مؤسسة الغربية الذهبية للرسالة الجائزة والمقاولات  
م/ت 4030113964

السلام عليكم ورحمة الله وبركاته تحية طيبة وبعد.....

بالإشارة إلى مشروع إنشاء عمارة اورينتال السكنية الكائنة بحي الزامة لديكم بانه الخاصه بالرسالة التي تم  
ولله لا مبالغ فيها من اوريد وسبب الرساله من طرفكم اكمال المشروع .

مكتب اكنان المجاز للاستشارات الهندسيه





جدة - حي الزامة - مجمع ريفنا الامال - النور الرابع - مكتب 401 ج 0545337278  
EMAIL : SALEH@AKKANALHJAR.COM

1



الغربية الذهبية  
GOLDEN-WESTERN

داركو  
DARCO

السادة / شركة كوالر للاستشارات الهندسية

الموضوع / اعتماد شركة الغربية الذهبية للفرصة الجارية

بالإشارة إلى الموضوع أعلاه مرفق لديكم بروفيل الشركة والمشاريع السابقة لها للاطلاع .

وليسكنكم جزول الشكر ....

مدير المشروع

م. بهاء مجدى

  
2023

عبدالله الفاضل







الغربية الذهبية  
GOLDEN-WESTERN



3/2/2023

تاريخ الزيارة  
وقت الزيارة  
رقم الطلب

MATERIAL SUBMITTAL طلب اعتماد مواد

التاريخ: 2023/02/03  
رقم الطلب: MAS-5TR-03  
المرجع:

الاعتماد المرتبطة بهذا الطلب:

إسئائي

التقييم المرتبطة بالطلب:

توافق كفاءة

حالة قبول أو رفض الطلب وملاحظات الالتزام:

مرفوض للأسباب Code C  موافق مع ملاحظات Code B  موافق Code A

الملاحظات أو الأسباب والتوصيات:

يراجع الرسم بالتعليق المرفق المرفق للمقاول ليرى  
على أن يكون (بعض) الخلفه المرفقة مع 8 م  
لن 30 م (بعض) الخلفه المرفقة مع 8 م  
يرجى صحت الخلفه المرفقة مع 8 م  
يرجى صحت خرائط الكمية بفرسانه وقاد الكريت مع قدره الخلفه للمياه

ملاحظات إضافية:

- 1 تقديم المقاول لهذا الطلب يتم قبل 24 ساعة من الزيارة، وعلى المقاول توريد المواد بحسب ما تم اعتماده
- 2 تتطلب بعض المواد الموافقة، توفر منشآت معينة أو اختبارات لاستكمال دراستها، وعلى المقاول توفيرها
- 3 على الاستشاري الموافقة أو الرفض وتقديم الملاحظات، ومسؤولية المقاول المحافظة على ما تم استلامه
- 4 الاستشاري الحق في رفض أي طلب، وذلك في حال وجود أي تغيير أو سوء تخزين للمواد المستلمة سابقاً
- 5 للاستشاري الحق برفض الطلب لاحقاً، وذلك في حال سوء استخدام المادة المستلمة، أو مخالفة عبور فيها
- 6 على المقاول كامل المسؤولية بالالتزام في تحقيق شروط العقد والمواصفات المعتمدة للمشروع

التوقيع

الاسم

شخص

محمد جليل



MASA ESTABLISHMENT

Concrete Mix Design

MASA ESTABLISHMENT

MASA ESTABLISHMENT

MASA ESTABLISHMENT

MASA ESTABLISHMENT

MASA ESTABLISHMENT

MASA ESTABLISHMENT

MASA ESTABLISHMENT

MASA ESTABLISHMENT

MASA ESTABLISHMENT

MASA ESTABLISHMENT

MASA ESTABLISHMENT

MASA ESTABLISHMENT

MASA ESTABLISHMENT

MASA ESTABLISHMENT

MASA ESTABLISHMENT

MASA ESTABLISHMENT

MASA ESTABLISHMENT

MASA ESTABLISHMENT

MASA ESTABLISHMENT

MASA ESTABLISHMENT

MASA ESTABLISHMENT

MASA ESTABLISHMENT

MASA ESTABLISHMENT

MASA ESTABLISHMENT

MASA ESTABLISHMENT

MASA ESTABLISHMENT

MASA ESTABLISHMENT

MASA ESTABLISHMENT

MASA ESTABLISHMENT

MASA ESTABLISHMENT

MASA ESTABLISHMENT

MASA ESTABLISHMENT

MASA ESTABLISHMENT

MASA ESTABLISHMENT

MASA ESTABLISHMENT

MASA ESTABLISHMENT

MASA ESTABLISHMENT

MASA ESTABLISHMENT

MASA ESTABLISHMENT

MASA ESTABLISHMENT

MASA ESTABLISHMENT

MASA ESTABLISHMENT

MASA ESTABLISHMENT

MASA ESTABLISHMENT

MASA ESTABLISHMENT

MASA ESTABLISHMENT

MASA ESTABLISHMENT

MASA ESTABLISHMENT

MASA ESTABLISHMENT

MASA ESTABLISHMENT

MASA ESTABLISHMENT

MASA ESTABLISHMENT

MASA ESTABLISHMENT

MASA ESTABLISHMENT

MASA ESTABLISHMENT

MASA ESTABLISHMENT

MASA ESTABLISHMENT

MASA ESTABLISHMENT

MASA ESTABLISHMENT

MASA ESTABLISHMENT

MASA ESTABLISHMENT

بيان المشروع والمقاول  
المشروع: إنشاء مسجد جمعية مبارك  
المالك: فاطمة ناصر عبد الله الحوري  
الشركة المنقذة للمشروع: شركة أسام الوطن للمقاولات العامة  
المقاول (المدير، أو مقدم الطلب): م سارة خولاني

الفهم الذي يباع له هذا الطلب:  
 الشاغل  
 كهراء  
 معماري  
 تكليف  
 صحي

وصف وبيان الطلب:  
طلب اعتماد شركة الخرسانة والمطبات التصميمية للخرسانة

بيان مرجع المادة، جدول الكميات، المواصفات:  
(المخططات ومداول الكميات)

المرفقات المتعلقة بالطلب:  
 لثراء تعريفية  
 شهادة تجرية  
 مواصفات تقنية  
 نتائج اختبار  
 عينات ومنتجات  
 وثيقة ضمان

تعريف المادة:  
Concrete Mix Design  
المصدر: MASA ESTABLISHMENT (شركة الغربية الذهبية للخرسانة الجاهزة)  
المورد: MASA ESTABLISHMENT (شركة الغربية الذهبية للخرسانة الجاهزة)

توقيع المقاول على تقديم الطلب والإقرار:  
● قد تتطلب بعض المواصفات موافقة المالك  
● ضرورة التثبت بالمواصفات والعقد  
● ولا يتم التغيير إلا في حالة الضرورة  
● أو موافقة المالك ويجب معادلة الجودة لها  
● وتعتبر هذه الموافقة بحكم الملغية في حال تبين أن المادة تتضمن عيوب ولا تحقق الجودة

التوقيع: [Signature]  
الاسم: م/ سارة خولاني



الغربية الذهبية  
GOLDEN-WESTERN

شركة المياه الوطنية  
National Water Company



١٩٦٥ | ٢٠٢٢ / ١٩١٢٩  
٩/١٨  
الموضوع: التقديم الفني لمورد الخرسانة لمشروع

إنشاء خط المياه الناقل من خزانات بريمان إلى  
خزانات قويزة شاملاً محطة الرفع في بريمان

إدارة المشاريع

المحترمين  
السادة شركة فيوتشر كونسلت للاستشارات الهندسية  
صوره للسادة شركة أبناء محمد عبد المحسن الخرافي للتجارة والصناعة والمقاولات المحترمين  
السلام عليكم ورحمة الله وبركاته،،

إشارة إلى خطابكم رقم MLH-KHR-NWC-R116 وتاريخ ٢٠٢٣/٠٩/٠٦م والخاص بشأن طلب  
اعتماد الشركة الغربية الذهبية للخرسانة الجاهزة كمورد الخرسانة سابقة التجهيز لمشروع إنشاء خط  
المياه الناقل من خزانات بريمان إلى خزانات قويزة شاملاً محطة الرفع في بريمان مقالة شركة أبناء  
محمد عبد المحسن الخرافي للتجارة والصناعة والمقاولات.

عليه نفيدكم بأنه لا مانع من اعتماد الشركة الغربية الذهبية للخرسانة الجاهزة كمورد الخرسانة  
سابقة التجهيز، لذا نرفق لكم نسخة من نموذج الاعتماد وذلك للعمل به والتمشي بموجبه بالمشروع  
المذكور أعلاه مع ضرورة المتابعة من قبلكم والتقيد بالملاحظات الواردة في نموذج الاعتماد  
ومطابقتها بالموصفات العامة والاشتراطات الخاصة والمستندات التعاقدية بالمشروع.

ولكم أطيب تحياتي،،

المدير التنفيذي للإشادات بمحافظة جنة المكلف

م. عادل بن عبد الرزاق يلمي

عبدالله



الغربية الذهبية  
GOLDEN-WESTERN

Mohammed Abdulmohsin Al-Kharafi Sons Co.  
Trading, Industry & Contracting  
W.L.L



شركة أبناء محمد عبد المحسن الخرافي  
للتجارة والصناعة والمقاولات  
ذ.م.م

Our Ref : MAK/JED/MAT/23/055

التاريخ : 1445 / 02 / 19 هـ

الموافق : 2023 / 09 / 04 م

المشروع : إنشاء خط المياه النقل من خزانات بريمان الى خزانات  
قويزة شاملا محطة الرفع ببريمان عقد رقم (401220089).  
الموضوع : اعتماد الخرسانة الجاهزة Ready Mix concrete  
الموردة من الشركة الغربية الذهبية للخرسانة الجاهزة

صورة مع التحية لسعادة المهندس/ المدير التنفيذي للإنشاءات بمحافظة جدة المكلف وفقه الله  
السادة / شركة فيوتشر كونسلت للإستشارات الهندسية  
السلام عليكم ورحمة الله وبركاته

بالإشارة إلى الموضوع أعلاه، نرفق لكم طياً التقديم الفني لإعتماد الخرسانة الجاهزة  
Concrete Ready mix الموردة من الشركة الغربية الذهبية للخرسانة الجاهزة والمعتمدة سابقاً بخطاب  
الجهة المالكة رقم 1333/3333/124114 بتاريخ 2023/05/31 المرقق.

لذا يرجى التفضل بالمراجعة والإعتماد.

مع وافر الاحترام والتقدير،

مدير المشروع  
المهندس /  
ماهر مصطفى كمال



المرفقات :  
- طلب اعتماد مواد رقم MAK/JED/MAT/23/055 (ومرفقاته)

استاذ المهندس  
14 محرم 1445  
هـ

ص.ب. 11411 الرياض 11411 - هاتف: 4775122 - 4764344 - فاكس: 4785866 - رأس المال المدفوع: 40,000,000 SR - السجل التجاري: 10120626  
O Box 423 - Riyadh 11411 - Tel : 4775122 - 4764344 - Fax : 4785866 - Paid up Capital 40,000,000 SR - C.R. 1010120626  
Email : info@kharafi.com.sa



KAPR-CLH-004





الغربية الذهبية  
GOLDEN-WESTERN

**MASS** ADVANCED CONSULTING ENGINEERS S.A.L.  
Design & Supervision - Construction Management - Value Engineering



شركة حسين حسن بيارى للإستشارات  
هندسية رقم الضريبي 311140945300003

السادة / مؤسسة الغربية الذهبية للخرسانة الجاهزة المحترمين

تحية طيبة وبعد،،،

الموضوع: اعتماد مصنع خرسانة

إشارة إلى أعمال صب الخرسانة الجاهزة بمشاريعنا واعتماد مصانع الخرسانة للعمل معنا فإننا نؤكد أنه من خلال تجربتنا معكم في عدد من مشاريعنا السابقة ، حيث تمت مراقبة الجودة والنوعية والكميات من قبل الإستشاري والمختبرات من جهتنا حيث انتهى العمل دون أي ملاحظات .

وبناءا عليه فإننا نفيدكم باعتماد شركتكم لدينا لتوريد الخرسانة الجاهزة لمشاريعنا وفق الإشتراطات الفنية لكل مشروع .

وتفضلوا بقبول فائق الإحترام ،،،

شركة حسين حسن بيارى للإستشارات الهندسية

18-2-2024

Jeddah Tel: 0556990500 / 0554436588 / 0505772345  
PO. Box 126635 Jeddah 21352 - Saudi Arabia

Website : www.massadvanced.com  
E-mail : admin@massadvanced.com



الغربية الذهبية  
GOLDEN-WESTERN





سومو  
SUMOU



ACE CONSULTING ENGINEERS  
MOHAMMAD BAKHOLIM

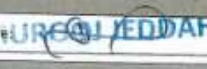

بونا  
BUNA

<b>Contractor's Submittal</b>		<b>SUB # 0034</b>	<b>Category</b> MD	<b>Revision No.</b> 0
<b>Project Title</b> Murooj Jeddah Project Development				
<b>Contract Title</b> Primary Infrastructure Works			<b>Contract No.</b> INF- 01- 00	
<b>Submittal Title:</b> SUPPLIER APPROVAL				
<small>CATEGORY: RP= Report, SD= Shop Drawing, MD= Manufacturer's / Supplier's Data, MT= Material, SM= Sample, SC= Subcontractor, MS= Method Statement, CT= Certificate, TT= Test Result, GT= Guarantee, AS= As-Built Drawing, TS= Time Schedule, OT= Other</small>				
We are sending herewith under separate cover the drawings / documents / samples listed below:				
Item No.	Dwgs, Specs, Boq Ref.	Description	Format	Copies
1		الغربية الذهبية للخرسانة مرفق بروفانيل + CD	1	1
We certify that the documents / materials submitted herewith have been reviewed in detail and are in strict conformance with the contract drawings and specifications except as otherwise stated.				
<b>Submitted by Contractor</b>		Name : Aref Sabbagh Signature:  Date: 15 / 02 / 2025		
<b>Received by Consultant</b>		Name: Mohammed Ali Signature:  Date: 15-02-2025		
First Cycle Distribution: <input type="checkbox"/> DM <input type="checkbox"/> Consultants		 CONSULTING ENGINEERS MOHAMMAD BAKHOLIM		
<b>Consultant Review Comments</b>				
لا مانع من اعتماد مصنع الخرسانة الذهبية الذي للخرسانة الجاهزة مع أنه يتم الالتزام بالواجبات الفنية للمشروع.			<input checked="" type="checkbox"/> (A) Approved 15 FEB 2025 <input type="checkbox"/> (B) Approved As Noted <input type="checkbox"/> (C) As Noted, Resubmit <input type="checkbox"/> (D) Not Approved <input type="checkbox"/> (E) Not Required	
<b>Submittal Sign Off by Consultant</b>				
Name: Adel Mahmoud Signature:  Date: 15-02-2025				
<b>Development Manager (When necessary)</b>				
Name : Sadat Hegazi Signature: _____ Date: _____				
<b>Approved by Client (When necessary)</b>				
Name : Hussam Banabila Signature: _____ Date: _____				
<b>Received by Contractor</b>				
Name : Aref Sabbagh Signature: _____ Date: 15-2-2025				
<small>Corrections or comments made relative to submittals during this review do not relieve the contractor from compliance with the requirements of The Contract. This check is only for review of general conformance with the design concept of the project and general compliance with the information given in the contract documents. The contractor is responsible for confirming and correlating all quantities and dimensions, selecting fabrication processes and techniques of construction, coordinating its work with that of other trades and performing its work in a safe and satisfactory manner.</small>				
Second Cycle Distribution: <input type="checkbox"/> DM (Original) <input type="checkbox"/> Client <input type="checkbox"/> Consultants				



الغربية الذهبية  
GOLDEN-WESTERN

شركة عبر الجبيل المحدودة  
CROSS JUBAIL COMPANY LTD.

CR. 2055009340

س.ت. ٢٠٥٥٠٠٩٣٤٠

CJC

شكر وتقدير

يسرنا تقديم هذه الشهادة لشركة الغربية الذهبية للخرسانة الجاهزة

نحن شركة عبر الجبيل المحدودة للمقاولات العامة نتقدم بجزيل الشكر والتقدير للسادة شركة الغربية الذهبية للخرسانة الجاهزة وذلك للعمل معنا في مشروع الشركة القائم بموقع المؤسسة العامة لتحلية المياه المالحة - جده والمسمى بإنشاء العيادة الطبية لمستخدمي التحلية - جده وتوريد الخرسانة الجاهزة والبلاء الحسن في العمل والجودة العالية في منتجاتها من الخرسانة الجاهزة والكفاءة العالية في العمل .

مع دعواتنا بالتوفيق والتقدم المستمر ؟؟؟؟

شركة عبر الجبيل المحدودة

مدير العمليات والمشاريع

م / خالد منصور

شركة عبر الجبيل المحدودة  
س.ت. ٢٠٥٥٠٠٩٣٤٠  
C.R. 2055009340  
Cross Jubail Company Limited

مدير المشروع

م / محمد عبد الفتاح

فرع الدمام  
Dammam Branch

فرع جدة  
Jeddah Branch

فرع الرياض  
Riyadh Branch

المكتب الرئيسي  
Head Office - Jubail

ص.ب. ٣٠٧٤، الضيفيل ٣١١٥١  
Jubail P.O. Box 3074, Jubail 31151





الغربية الذهبية  
GOLDEN-WESTERN

Taha Al-Sabban Trading Est.



مؤسسة طه الصبان التجارية

التاريخ : ١٥/١٠/١٤٣٥ هـ

### إلى من يهمه الأمر

السلام عليكم ورحمة الله تعالى وبركاته.. وبعد:

بهذا نفيدكم نحن مؤسسة طه الصبان التجارية ومقرها جدة سجل تجاري رقم ٤٠٣٠٠٣١٨٢٩ صادر من جدة بتاريخ ١٤٠١/١٢/٢٢ هـ بأننا نتقدم بجزيل الشكر و الامتنان للسادة/ مصنع الغربية الذهبية للخرسانة الجاهزة وذلك للالتزام في مواعيد توريد الخرسانة لمشاريعنا المختلفة و تحري الجودة في مواصفات الخرسانة الموردة و هذه شهادة منا لهم بذلك.

و الله نسال التوفيق و السداد للجميع،،،

المدير العام  
طه محمد صالح الصبان





الغربية الذهبية  
GOLDEN-WESTERN

# الوثائق الرسمية



الغربية الذهبية  
GOLDEN-WESTERN



الرقم الموحد : ٧٠١٨٠٣٩٩٤٦  
رقم المنشأة : ٤٠٣٠٤٠٣٤٩٤  
التاريخ : ١٤٤٢/٠٥/١٩ هـ

### شهادة تسجيل فرع مؤسسة فردية Branch Of Individual Establishment Registration Certificate



إسم التاجر: محمد دليح نافع المحمادي

الجنسية : سعودي

تاريخ الميلاد : ١٣٨٥ هـ

رقم السجل المدني/ بطاقة الأحوال : ١٠١٢٣٣٠٣٦٩

تاريخه : ١٤٠٤/٠٨/٢٨ هـ

مصدره : رابع

مركزها الرئيسي : جدة

هاتف : ٢٣٣٤٣

ص. ب :

رقم سجل المركز الرئيسي : ٤٠٣٠١١٣٩٦٤

الإسم التجاري للفرع : مصنع الغربية الذهبية للخرسانة الجاهزة

العنوان : ٩٠٥٤، ابو الجاهه المرشدي، حي المروة، ٤٢١٦

هاتف : ٢٣٥٤٤

ص. ب :

النشاط : للاطلاع على بيانات الأنشطة الرجاء مسح الرمز التجاري

رأس المال : ٣٠٠٠٠

ثلاثون ألف ريال فقط لا غير

إسم المدير أو الوكيل المفوض : محمد دليح نافع المحمادي

الجنسية : سعودي

تاريخ الميلاد : ١٣٨٥ هـ

رقم السجل المدني - الإقامة : ١٠١٢٣٣٠٣٦٩

تاريخه : مصدره :

سلطات المدير :

يشهد مكتب السجل التجاري بمدينة : جدة

بأنه تم تسجيل فرع المؤسسة المذكورة أعلاه بمدينة : جدة

وتنتهي صلاحية الشهادات في : ١٤٤٨/٠٦/٢٣ هـ

بموجب الإيصال رقم : ٢٤٠٢٠١٨٥٢٢٥٩

وتاريخ : ١٤٤٥/٠٨/٠٨ هـ



To Verify The information Of This Certificate Visit : <http://api.mcg.gov.sa> بمكالم الهاتف من سنة هذه الشهادة بالرمز التالي :  
+966 11 294 4444 | الرياض 11162 | Kingdom of Saudi Arabia | المملكة العربية السعودية | www.mc.gov.sa | MCGovSA | @ |



الغربية الذهبية  
GOLDEN-WESTERN

2020/7/14

إدارة العنوان الوطني لتطاع الأعمال | التسجيل في العنوان الوطني



### تفاصيل تسجيل العنوان الوطني

### National Address Registration

#### Account Information

Application No : 143037009  
Service No : 143037009  
Customer Account : 109545665

#### معلومات الحساب

رقم الطلب : ١٤٣.٣٧.٠٩  
رقم حساب الخدمة : ١٤٣.٣٧.٠٩  
رقم حساب العميل : ١٠٩٥٤٥٦٦٥

#### Address Details:

مؤسسة الغربية الذهبية للخرسانة الجاهزة والمقاولات  
6937 -  
Unit No 6939  
Jeddah 23453 - 3276  
Kingdom of Saudi Arabia

#### تفاصيل العنوان:

مؤسسة الغربية الذهبية للخرسانة الجاهزة والمقاولات  
- ٦٩٣٧  
وحدة رقم ٦٩٣٩  
جدة ٢٣٤٥٣ - ٣٢٧٦  
المملكة العربية السعودية

Address Details		تفاصيل العنوان
Building No	6937	رقم المبنى
Street Name		اسم الشارع
District Name		اسم الحي
City Name	جدة Jeddah	اسم المدينة
Zip Code	23453	الرمز البريدي
Additional No	3276	الرقم الإضافي
Unit No	6939	وحدة رقم

<https://register.address.gov.sa/ar/commercial/inquiry/Print.aspx> 1/2



الغربية الذهبية  
GOLDEN-WESTERN

**gosi**  
التأمينات الاجتماعية  
Social Insurance

التاريخ: 1447/04/29  
الموافق: 2025/10/21  
رمز الشهادة: 103682758

### بيان بالأجور والاشتراكات

7007759249	الرقم الوطني الموحد	مؤسسة الغربية الذهبية للمقاولات	اسم المنشأة / الجهة
107373 جدة 21341	عنوان المنشأة	504017044	رقم اشتراك المنشأة

الفترة التي تشملها شهادة الزكاة والدخل ( 2025/09/01 م ) إلى ( 2025/10/31 م ).

احتمالي الأجر الخاصصة للاشتراك للمشاركين غير السعوديين	احتمالي الأجر الخاصصة للاشتراك للمشاركين السعوديين
396,650.00	518,800.00
مقدار عرامات التأخير المسددة للمؤسسة	مقدار الاشتراكات المسددة للمؤسسة
0.00	52,341.15

صدر هذا البيان بناء على طلب المنشأة، وطبقا للمعلومات والمستندات المقدمة منها خلال الفترة المذكورة ويقصر استخدامه على هيئة الزكاة والضريبة والجمارك فقط، ولا يمثل شهادة وفاء بالتزامات المنشأة تجاه المؤسسة.  
(البيان معتمد من صاحب الصلاحية ولا يحتاج إلى توقيع أو ختم)  
# الاشتراكات المسجلة في هذه الشهادة هي إجمالي الاشتراكات المسددة من صاحب العمل وتشمل حصة صاحب العمل وحصة المشترك.

عام Public



تحقق من صحة وصلاحيه الشهادة عبر زيارة الرابط أدناه في الموقع الإلكتروني للمؤسسة العامة للتأمينات الاجتماعية أو عن طريق استخدام الرمز المعرف التالي.

تعد هذه الشهادة من الوثائق الإلكترونية الحكومية الرسمية ويحظر تغييرها تقليديا أو إدخال أي تعديلات عليها سواء بالإضافة أو الحذف أو التعديل في بياناتها أو غير ذلك من أنواع التعديل. وبعد الشهادة لفترة (أذا شأها) من ذلك كما تعرض صاحبها للملاحقة القانونية أمام الجهات المختصة بالإضافة إلى ما يفرضه نظام التأمينات الاجتماعية من عقوبات ولا يجوز تداول الشهادة إلا في الأراض التي أصدرت لأجلها وفقاً لأحكام نظام التأمينات الاجتماعية، والمؤسسة العامة للتأمينات الاجتماعية غير مسؤولة عن أي عملية تزوير أو تعديل تتم على البيانات الواردة فيها.

المملكة العربية السعودية، الرياض 12622 - 8308 - حي الوزيرات 3795  
Kingdom of Saudi Arabia, Riyadh 12622- 8308 Al Wizarat 3795

800124 3344  
gosi.gov.sa





الغربية الذهبية  
GOLDEN-WESTERN



TIN: ٣٠٠١٨٤٥٥٥ الرقم الضريبي  
Certificate No.: ١٠٣٩٤٤٧٧ رقم الشهادة  
Issue Date: ٢٠٢٤/٠٧/٠٦ تاريخ النسخة



هيئة الزكاة والضريبة والجمارك  
Zakat, Tax and Customs Authority

المملكة العربية السعودية  
Kingdom of Saudi Arabia

## شهادة Certificate

The Zakat, Tax and Customs

تشهد هيئة الزكاة والضريبة

Authority certifies that the Taxpayer

والجمارك أن المكلف /

مؤسسة الغربية الذهبية للخرسانة الجاهزة والملاط

Entity Unified No. /ID No.

١-١٢٢٢-٣٦٩

الرقم الموحد للمساهة / رقم هوية

Commercial Registration / License /  
Contract No.

٤٠٢-١١٣٩٦٤

سجل تجاري / رخصة / عقد رقم

Has submitted his tax return for the period ending on 06/07/2024 AD, and  
he was granted the certificate to complete all his transactions including the  
payment of the final amount due on the contract.

أقدم إقراره عن الفترة المنتهية في ٠٦/٠٧/٢٠٢٤ هـ -  
وقد منح هذه الشهادة لإنهاء جميع معاملاته بما في ذلك صرف  
مستحقاته النهائية من العقود.

The Certificate is valid until 30/04/1447 AH corresponding to 22/10/2025  
AD.

يسري مفعول هذه الشهادة حتى تاريخ ٠٤/١٠/١٤٤٧ هـ الموافق  
٢٠٢٥/١٠/٢٢ م

( The thirtieth of Rabi' al-thani one thousand four hundred forty-seven Hijri )

( الثلاثون من ربيع الثاني ألف وأربعمائة وسبعة وأربعون هجري )

لا يعتد بهذه الشهادة إلا بعد التحقق من مواقع الهيئة الإلكترونية [www.zatca.gov.sa](http://www.zatca.gov.sa)

This certificate is not valid until verified by the Authority's Website: [www.zatca.gov.sa](http://www.zatca.gov.sa)

zatca.gov.sa 19993 @zatca\_sa



هذه الوثيقة مستفيدة من النظام الذي قد تمكين إلى موقع  
www.zatca.gov.sa  
ولا يعتد بهذه الشهادة إلا بعد التحقق من موقع الهيئة



الغربية الذهبية  
GOLDEN-WESTERN



TN ٣-٨١٧٧٥٥ الرقم المميز  
Certificate No: ١٠٣٢٤٩٤٩٩٢ رقم الشهادة  
Issue Date ١٤٤٧/٠٢/٠٤ تاريخ النسخة



هيئة الزكاة والضريبة والجمارك  
Zakat, Tax and Customs Authority

المملكة العربية السعودية  
Kingdom of Saudi Arabia

## قائمة فروع المكلف List of Taxpayer Branches

المدينة City	إسم الفرع Branch Name	رقم سجل تجاري / رخصة / عقد CR / License / Contact Number
جدة Jeddah	مؤسسة محمد دليبح نافع المحمادي للمقاولات العامة	٤٠٣٠٤٠٤٠٩٣
جدة Jeddah	مصنع الغربية الذهبية للخرسانة الجاهزة	٤٠٣٠٤٠٣٤٩٤

zatca.gov.sa 19993 @zatca...sa



هذه الوثيقة مستخرجة من النظام الآلي ولا تحتاج إلى توقيع  
وإن بعدد بهذه الشهادة إلا بعد التحقق من موقع الهيئة  
www.zatca.gov.sa



الغربية الذهبية  
GOLDEN-WESTERN

رؤية  
2030  
الاستراتيجية  
VISION  
2030  
Saudi Vision 2030  
STRATEGY

المركز السعودي للأعمال  
Saudi Business Center

وزارة التجارة  
Ministry of Commerce



القيادة / مصنع الغربية الذهبية للحرساة الجاهزة

نسال الله أن يكتب لكم التوفيق والنجاح في عملكم التجاري وأن تكونوا شريكاً في تعزيز اقتصاد المملكة العربية السعودية.

يسرنا إبلاغكم بأن رقم منشآتكم الموحد هو

٧٠١٨٠٣٩٤٦

وقد تم ربطه بالخدمات الحكومية التالية..

تحت الاجراء رقم منشآتك	الهيئة العامة للغذاء والدواء Saudi Food & Drug Authority	٤٠٣٠٤٠٣٤٩٤ رقم منشآتك	وزارة التجارة Ministry of Commerce
٢٨٦٨٠٤ رقم منشآتك	الجمعية العامة للغرفة التجارية Federation of Saudi Chambers	تحت الاجراء رقم منشآتك	وزارة الشؤون البلدية والقروية Ministry of Municipalities and Rural Affairs
لا يوجد رقم منشآتك	بلدي balady	٢١٠٣٣٩٧٤٣٠ رقم منشآتك	سبل SPL
		تحت الاجراء رقم منشآتك	وزارة الشؤون البلدية والقروية Ministry of Municipalities and Rural Affairs

للاستفادة من الخدمات المقدمة  
من الجهات الحكومية



دليل التاجر



MCgovSA  
mc.gov.sa



الغربية الذهبية  
GOLDEN-WESTERN

رؤية  
2030  
الاستراتيجية  
Vision for Saudi Arabia

وزارة التجارة  
Ministry of Commerce



مصنع الغربية الذهبية للخرسانة الجاهزة



السجل التجاري: 4030403494

### رمزك التجاري QR Code

من خلاله يمكنك التحقق المباشر من المعلومات:

- رخصة البلدية
- السجل التجاري
- برنامج نطاقات
- شهادة السعودة
- الغرفة التجارية
- شهادة الزكاة

MCgovSA  
www.mc.gov.sa



الغربية الذهبية  
GOLDEN-WESTERN

**gosi**  
التأمينات الاجتماعية  
Social Insurance

التاريخ: 1447/04/29  
الموافق: 2025/10/21  
رمز الشهادة: 103682799

### شهادة السلامة والصحة المهنية

7007759249	الرقم الوطني الموحد	مؤسسة الغربية الذهبية للمقاولات	اسم المؤسسة/ الجهة
10737321341	عنوان المنشأة	504017044	رقم اشتراك المنشأة
		أنشطة متعددة	نوع النشاط

عدد المشتركين غير السعوديين الحالي	عدد المشتركين السعوديين الحالي
205	68

الفترة التي تشملها شهادة السلامة والصحة المهنية من ( 2025/08/01 ) إلى ( 2025/10/31 ).

شفاء بدون عجز	شفاء بعجز	وفاة مهنية	اجمالي عدد الاصابات
0	0	0	0

المعلومات المذكورة في الشهادة تم استخراجها استناداً على الوقائع المثبتة في سجلات المؤسسة الخاصة بصاحب العمل خلال الفترة الموضحة في الشهادة دون أدنى مسؤولية عن أي أحداث لم يتم الإبلاغ عنها أو تسجيلها لدى المؤسسة من قبل المنشأة. البيانات المذكورة في الشهادة تخص الوقائع المثبتة في سجلات المؤسسة الخاصة بصاحب العمل خلال تلك الفترة.

Public عام



تحقق من صحة وصلاحيّة الشهادة عبر زيارة الرابط أدناه في الموقع الإلكتروني للمؤسسة العامة للتأمينات الاجتماعية أو عن طريق استخدام الرمز التعريف التالي

هذا هذا الشهادة من الوثائق الإلكترونية الحكومية المستندة وتصدر كتحققاً بصحة أو إدخال أو تحديث فيها سواء بالإنترنت أو عن طريق الهاتف المحمول أو عن طريق زيارة الموقع الإلكتروني للمؤسسة العامة للتأمينات الاجتماعية. ولا يجوز تداول الشهادة أو استخدامها لأغراض أخرى غير الغرض المخصص لها. المؤسسة العامة للتأمينات الاجتماعية، بوزارة العمل والتنمية الاجتماعية، الرياض 11662 - 8308 حي الوزيرات 3795 Kingdom of Saudi Arabia, Riyadh 11662 - 8308 Al Wajirat 3795

المملكة العربية السعودية، الرياض 11662 - 8308 حي الوزيرات 3795  
Kingdom of Saudi Arabia, Riyadh 11662 - 8308 Al Wajirat 3795

800 124 3344  
gosi.gov.sa





الغربية الذهبية  
GOLDEN-WESTERN

# الخططات MIX DESIGN



الغربية الذهبية  
GOLDEN-WESTERN



CONTRACTOR		ESNAD CONTRACTING CO			LOCATION		Jeddah , KSA						
OWNER					SETTING TIME		3 H						
PROJECT					Temp		32 °C						
MIX DESIGN PROPERTIES		20 MPA OPC/SRC + 10% F.A + 5% M.S CUBE			SLUMP		160 ± 40						
Date		26-Oct-25			Time Batch								
		MIX DESIGN PROPERTIES			Design		MPA type cem						
					Slump Req		20 OPC/SRC Max Conc Temp						
							ASTM 32						
							Per M3						
Ingredient	Type	Source	AGG Grading	Basic Mix	UNIT	Sp. Gravity	Vol (lit)	Absorption	Moist Cem	Free Water	Corrected Mix	Batch Size	Temp (Ma)
Cement		YANBU	85%	238	Kg	3.15	75.56				238	14.280	
Microsilica		AL RASHED	5%	14	Kg	2.23	6.28				14	0.840	
Fly ash			10%	28	Kg	2.12	13.21				28	1.680	
Fiber					Kg	2.85	0.00				0	0.000	
3/4" Agg		SHOBIA	65%	715	Kg	2.65	269.81	0.6	0.2	2.86	716	42.986	
1/2" Agg		SHOBIA	0%	0	Kg	2.60	0.00	0.9	0.5	0.00	0	0.000	
3/8" Agg		SHOBIA	35%	385	Kg	2.65	145.28	0.6	0.5	0.39	387	23.216	
3/16" Agg		SHOBIA	0%	0	Kg	2.70	0.00	0.8		0.00	0	0.000	
W Crs Sand			100%		Kg	2.65	0.00			0.00	0	0.000	
Normal Sand	SPECIAL	MAKKAH		867	Kg	2.55	339.86	0.6	0.4	1.73	870	52.207	
Free Water				130	Lt	1	130			4.98	135	8.099	
Air Content				2		1000	20				2	0.120	
Admix RT			0	0.0	Lt	1.18	0.00				0.0	0.000	
Admix SP	PC 600	DCP	0	0.0	Lt	1.21	0.00				0.0	0.000	
Total				2379			1000				2390		
W/C Ratio				0.46									
PERFORMANCE							Compressive Strength MPA						
Time After Batch	SLUMP (MM)	Con. Temp	Weight Unt	KN 1	KN 2	KN 3	CURING PERIOD	CUB-1	CUB-2	CUB-3	Avg.	%	
0 Min				372	368	360	03 Days CUB	16.53	16.36	16.00	16.30	81.5	
30 Min				448	436	425	07 Days CUB	19.91	19.38	18.89	19.39	97.0	
45 Min				553	541	548	28 Days CUB	24.58	24.04	24.36	24.3	121.6	
60 Min				653	637	640	56 Days CUB	29.02	28.31	28.44	28.6	143.0	
120 Min													

الغربية الذهبية للتجارة العالمية  
مستدير الجودة



الغربية الذهبية  
GOLDEN-WESTERN



CONTRACTOR	ESNAD CONTRACTING CO			LOCATION	Jeddah , KSA									
OWNER :				SETTING TIME	3 H									
PROJECT				Temp	32 °C									
MIX DESIGN PROPERTIES:	30 MPA OPC/SRC + 15% F.A + 5% M.S CUBE			SLUMP	160 ± 40									
Date				26-Oct-25		MIX DESIGN PROPERTIES								
Time Batch						Design								
						MPA								
						type cem								
						30								
						OPC/SRC								
						Max Conc Temp								
						ASTM								
						32								
						Per M3								
						Batch Size								
						Temp Min								
Ingredients	Type	Source	ADD Grading	Imp:c Mix	UNIT	SP	Drumy	Vol ( ltr)	Absorption	Mole: Cem	Free Water	Corrected Mix	Batch Size	Temp Min
Cement		YANBU	80%	304	Kg	3.15		96.51				304	18.240	
Microsilica		AL RASHED	5%	19	Kg	2.23		8.52				19	1.140	
Fly ash			15%	57	Kg	2.12		26.89				57	3.420	
Fiber					Kg	2.85		0.00				0	0.000	
3/4" Agg		SHOBIA	65%	696	Kg	2.70		257.59	0.6	0.2	2.78	697	41.613	
1/2" Agg		SHOBIA	0%	0	Kg	2.60		0.00	0.9	0.5	0.00	0	0.000	
3/8" Agg		SHOBIA	35%	375	Kg	2.70		138.70	0.6	0.5	0.37	376	22.582	
3/16" Agg		SHOBIA	0%	0	Kg	2.70		0.00	0.8		0.00	0	0.000	
W Crs Sand			100%		Kg	2.85		0.00			0.00	0	0.000	
Normal Sand	SPECIAL	MAKKAH		783	Kg	2.60		301.09	0.6	0.4	1.57	786	47.158	
Free Water				145	Lt	1		145			4.72	150	8.982	
Air Content				2		1000		20				2	0.120	
Admix RT			0	0.0	Lt	1.18		0.00				0.0	0.000	
Admix SP	PC 600	DCP	1.5	5.7	Lt	1.21		5.70				5.7	0.342	
Total				2385				1000				2396		
W/C Ratio				0.39										
PERFORMANCE							Compressive Strength/ MPA							
Time After Batch	SLUMP (MM)	Con. Temp	Weight Unt	KN 1	KN 2	KN 3	CURING PERIOD	CUB-1	CUB-2	CUB-3	Avg.	%		
0 Min				528	563	541	03 Days CUB	23.47	25.02	24.04	24.18	80.6		
30 Min				668	643	651	07 Days CUB	29.69	28.58	28.93	29.07	96.9		
45 Min				753	781	774	28 Days CUB	33.47	34.71	34.40	34.2	114.0		
60 Min				855	891	873	56 Days CUB	38.00	39.60	38.80	38.8	129.3		
120 Min														

الغربية الذهبية للخرسانة الجاهزة  
مختبر الجودة



الغربية الذهبية  
GOLDEN-WESTERN

CONTRACTOR	شركة بدر السعودية	LOCATION	Jeddah , KSA
OWNER :		SETTING TIME	3 H
STRUCTURE :		Temp	32 °C
MIX DESIGN PROPERTIES	35 MPA OPC / SRC CYL @ 28 DAY	SLUMP	160 ± 40



Date		MIX DESIGN PROPERTIES		MPA		type cem		Design		ASTM		Max Conc Temp	
13-Dec-25		Time Batch		35		OPC / SRC		Slump Req		32 °C		Batch Size	
				160 ± 40									
Ingredients	Type	Source	AGG Grading	Basic Mix	UNIT	SP. Gravity	Vol ( lts)	Absorption	Moist Cum	Free Water	Corrected Mix	Batch Size	Temp M
			%	SSD				%	%		Per M3		
Cement		YANBU	100%	450	Kg	3.15	142.86				450	27.000	
Microsilica		AL RASHED	0%	0	Kg	2.23	0.00				0	0.000	
Fly ash			0%	0	Kg	2.12	0.00				0	0.000	
Fiber				0	Kg	2.85	0.00				0	0.000	
3/4" Agg		SHOBIA	65%	675	Kg	2.70	250.00	0.6	0.2	2.70	676	40.581	
1/2" Agg		SHOBIA	0%	0	Kg	2.70	0.00	0.9	0.5	0.00	0	0.000	
3/8" Agg		SHOBIA	35%	375	Kg	2.70	138.89	0.6	0.5	0.38	377	22.613	
3/16" Agg		SHOBIA	0%	0	Kg	2.70	0.00	0.8		0.00	0	0.000	
W Crs Sand			100%		Kg	2.65	0.00			0.00	0	0.000	
Normal Sand	SPECIAL	MAKKAH		730	Kg	2.60	280.77	0.6	0.4	1.46	733	43.975	
Free Water				165	Lt	1	165			4.54	170	10.172	
Air Content				2		1000	20				2	0.120	
Admix RT	RP 150M	DCP	0.4	1.8	Lt	1.18	1.80				1.8	0.108	
Admix SP	SP 129 S	DCP	1.7	7.7	Lt	1.21	7.65				7.7	0.459	
Total				2405			1007				2416		
W/C Ratio				0.37									

PERFORMANCE				Compressive Strength MPA								
Time After Batch	SLUMP (MM)	Con. Temp	Weight Unt	K N 1	K N 2	K N 3	CURING PERIOD	CYL-1	CYL-2	CYL-3	Avg.	%
0 Min				500	515	509	03 Days CYL	28.30	29.15	28.81	28.75	82.2
30 Min				612	605	600	07 Days CYL	34.64	34.24	33.96	34.28	97.9
45 Min				682	700	694	28 Days CYL	38.60	39.62	39.28	39.17	111.9
60 Min												
120 Min												



الغربية الذهبية  
GOLDEN-WESTERN

TRACTOR	شركة بلر السعودية	LOCATION	Jeddah , KSA
OWNER :		SETTING TIME	3 H
STRUCTURE :		Temp	32 °C
MIX PROPERTIES	40 MPA OPC/SRC CYL@ 28 DAY	SLUMP	160 ± 40



Date		13-Dec-25		MIX DESIGN PROPERTIES				MPA		type cem		Max Conc Temp	
Time Batch				Design		40		OPC/SRC		ASTM		32 °C	
				Slump Req		160 ± 40							
Ingredients	Type	Source	AGG Grading	Basic Mix	UNIT	SP. Gravity	Vol ( lts)	Absorption	Moist Cem	Free Water	Corrected Mix	Batch Size	
			%	SSD				%	%		Per M3		
Cement		YANBU	100%	475	Kg	3.15	150.79				475	28.500	
Microsilica		AL RASHED	0%	0	Kg	2.23	0.00				0	0.000	
Fly ash			0%	0	Kg	2.12	0.00				0	0.000	
Fiber				0	Kg	2.85	0.00				0	0.000	
4" Agg		SHOBIA	65%	683	Kg	2.70	252.96	0.6	0.2	2.73	684	41.062	
2" Agg		SHOBIA	0%	0	Kg	2.70	0.00	0.9	0.5	0.00	0	0.000	
8" Agg		SHOBIA	35%	367	Kg	2.70	135.93	0.6	0.5	0.37	369	22.130	
16" Agg		SHOBIA	0%	0	Kg	2.70	0.00	0.8		0.00	0	0.000	
Crs Sand			100%		Kg	2.65	0.00			0.00	0	0.000	
Normal Sand	SPECIAL	MAKKAH		706	Kg	2.60	271.54	0.6	0.4	1.41	709	42.529	
Free Water				163	Lt	1	163			4.51	168	10.051	
Water Content				2		1000	20				2	0.120	
Mix RT	RP 150M	DCP	0.4	1.9	Lt	1.18	1.90				1.9	0.114	
Mix SP	SP 129 S	DCP	1.85	8.8	Lt	1.21	8.79				8.8	0.527	
Total				2405			1005				2415		
W/C Ratio				0.34									

PERFORMANCE				Compressive Strength MPA								
After Batch	SLUMP (MM)	Con. Temp	Weight Unt	K N 1	K N 2	K N 3	CURING PERIOD	CYL-1	CYL-2	CYL-3	Avg.	%
0 Min				580	593	588	03 Days CYL	32.83	33.56	33.28	33.22	83.1
30 Min				681	700	695	07 Days CYL	38.54	39.62	39.34	39.17	97.9
15 Min				781	765	793	28 Days CYL	44.20	43.30	44.88	44.13	110.3
30 Min												
20 Min												





الغربية الذهبية  
GOLDEN-WESTERN

CONTRACTOR	شركة بنو السعودية	LOCATION	Jeddah , KSA
OWNER :		SETTING TIME	3 H
STRUCTURE :		Temp	32 °C
DESIGN PROPERTIES :	50 MPA OPC/SRC CYL@ 28 DAY	SLUMP	160 ± 40



MIX DESIGN PROPERTIES														
Date	13-Dec-25		Time Batch					Design	MPA		type cem		Max Conc Temp	
Slump Req	160 ± 40		OPC/SRC		ASTM <td colspan="2">32 °C <td colspan="2">Batch Size <td colspan="2">Ton</td> </td></td>		32 °C <td colspan="2">Batch Size <td colspan="2">Ton</td> </td>		Batch Size <td colspan="2">Ton</td>		Ton			
Ingredients	Type	Source	AGG Grading	Basic Mix	UNIT	SP. Gravity	Vol ( lts)	Absorption	Moist Cem	Free Water	Corrected Mix	Par M3	Batch Size	Ton
			%	SSD				%	%					
Cement		YANBU	100%	500	Kg	3.15	158.73				500	30.000		
Microsilica		AL RASHED	0%	0	Kg	2.23	0.00				0	0.000		
Fly ash			0%	0	Kg	2.12	0.00				0	0.000		
Fiber				0	Kg	2.85	0.00				0	0.000		
3/4" Agg		SHOBIA	65%	683	Kg	2.70	252.96	0.6	0.2	2.73	684	41.062		
1/2" Agg		SHOBIA	0%	0	Kg	2.70	0.00	0.9	0.5	0.00	0	0.000		
3/8" Agg		SHOBIA	35%	367	Kg	2.70	135.93	0.6	0.5	0.37	369	22.130		
3/16" Agg		SHOBIA	0%	0	Kg	2.70	0.00	0.8		0.00	0	0.000		
W Crs Sand			100%		Kg	2.65	0.00			0.00	0	0.000		
Normal Sand	SPECIAL	MAKKAH		680	Kg	2.60	261.54	0.6	0.4	1.36	683	40.963		
Free Water				160	Lt	1	160			4.46	164	9.868		
Air Content				2		1000	20				2	0.120		
Admix RT	RP 150M	DCP	0.4	2.0	Lt	1.18	2.00				2.0	0.120		
Admix SP	SP 129 S	DCP	1.9	9.5	Lt	1.21	9.50				9.5	0.570		
Total				2402			1001				2412			
W/C Ratio				0.32										

PERFORMANCE							Compressive Strength MPA					
Time After Batch	SLUMP (MM)	Con. Temp	Weight Unt	K N 1	K N 2	K N 3	CURING PERIOD	CYL-1	CYL-2	CYL-3	Avg.	%
0 Min				735	716	724	03 Days CYL	41.60	40.53	40.98	41.04	82.1
30 Min				853	840	861	07 Days CYL	48.28	47.54	48.73	48.19	96.4
45 Min				958	940	965	28 Days CYL	54.22	53.20	54.62	54.02	108.0
60 Min												
120 Min												